

Briefing Avant Course

Vendredi 3 mai – 17h00

Avenant n°1 aux IC

6 SIGNAUX FAITS A TERRE

Modification des paragraphes suivants

6.1 Ajouter : Sur les sites de Port Haliguen et Le Crouesty, les concurrents devront surveiller le site internet de la course à partir de 8h00

Ajout des paragraphes suivants :

6.3 Quand le pavillon aperçu est envoyé à terre, les bateaux ne sont pas autorisés à quitter le port.

6.4 Quand la flamme *numérique huit* est envoyée, les bateaux dont la longueur est inférieure à 8,50 m ne seront pas autorisés à prendre le départ et devront rester au port.

6.5 Quand le pavillon *Tour de Belle Ile Bleu* est envoyé, les bateaux inscrits sur le p'tit tour ne seront pas autorisés à prendre le départ et devront rester au port.

6.6 Quand une *flamme de série* est envoyée, les bateaux de la série considérés ne seront pas autorisés à prendre le départ et devront rester au port.

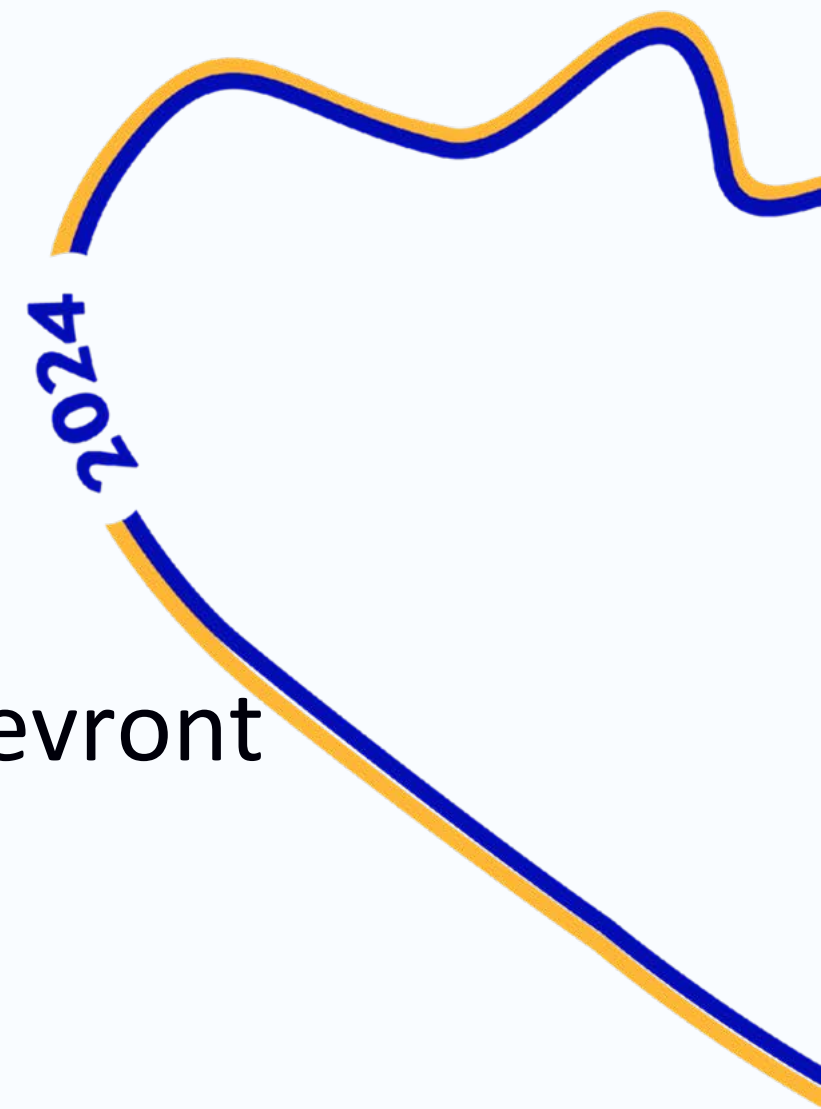

Programme du WE

Vendredi 3 mai	17h00	Briefing des équipages
	22h00	Fin de la confirmation des inscriptions
Samedi 4 mai	08h00	Ouverture de la procédure d'émargement
	09h50	Début de procédure de départ
	10h00	Départ du Tour de Belle Ile 2024
Dimanche 5 mai	00h00	Fermeture de la ligne d'arrivée (si départ 10h00)
	11h00	Remise des prix



Gilet Obligatoire

Pour tous et toute la durée
de la course

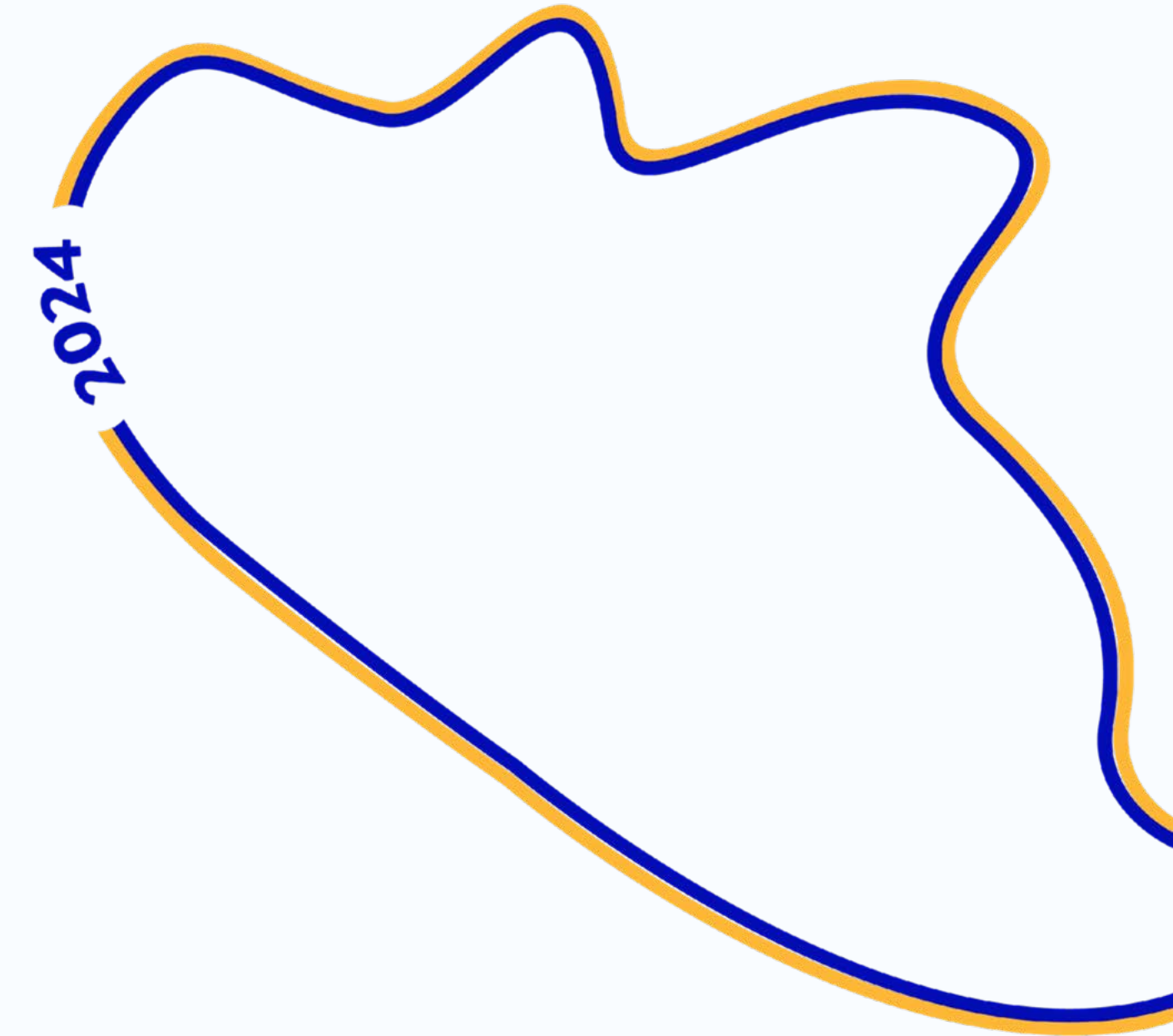

VHF Obligatoire

Canal de course 72



Priorité au 16 H24

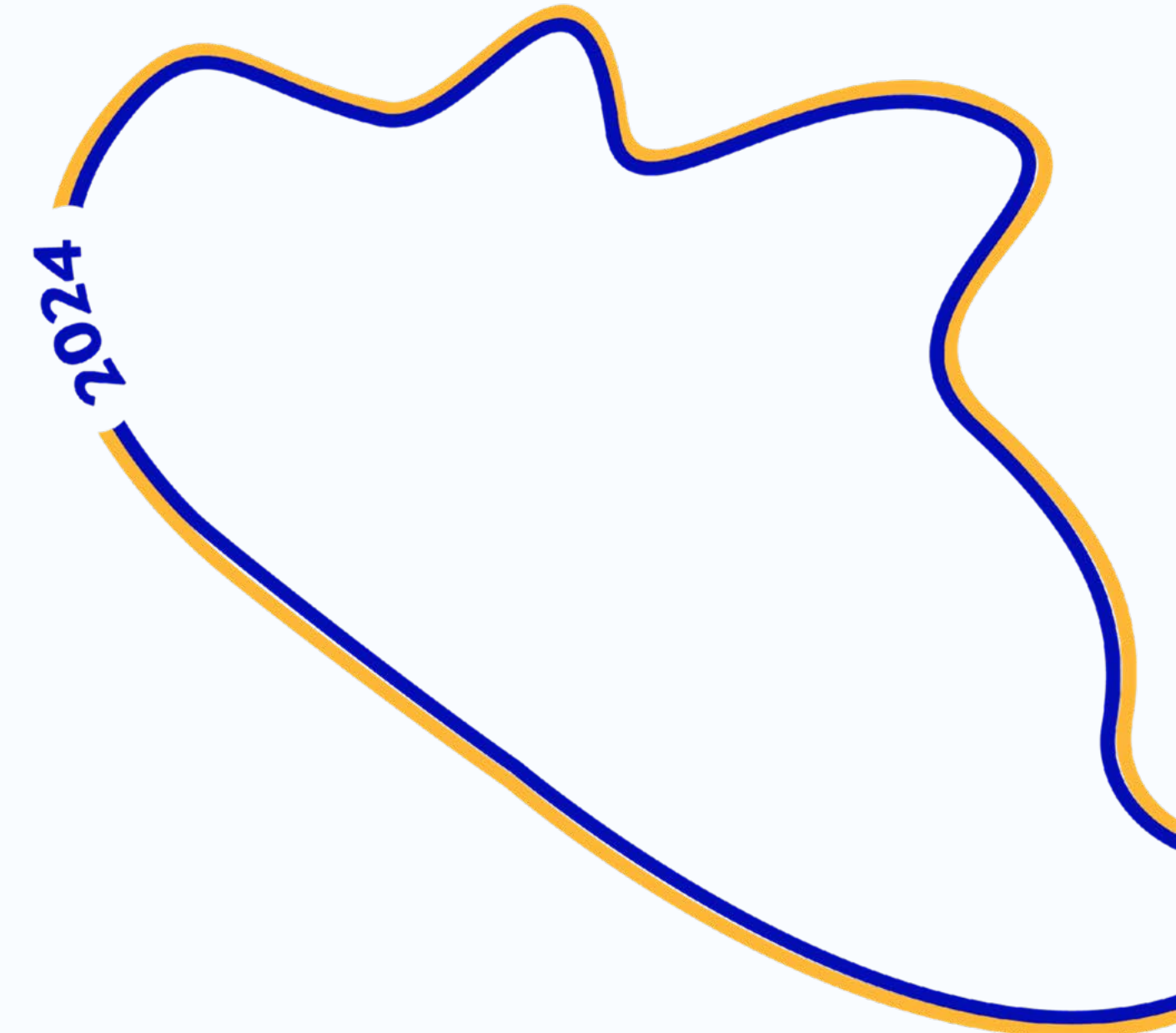

Equipement de signalisation

AIS Emission et réception
si présent à bord

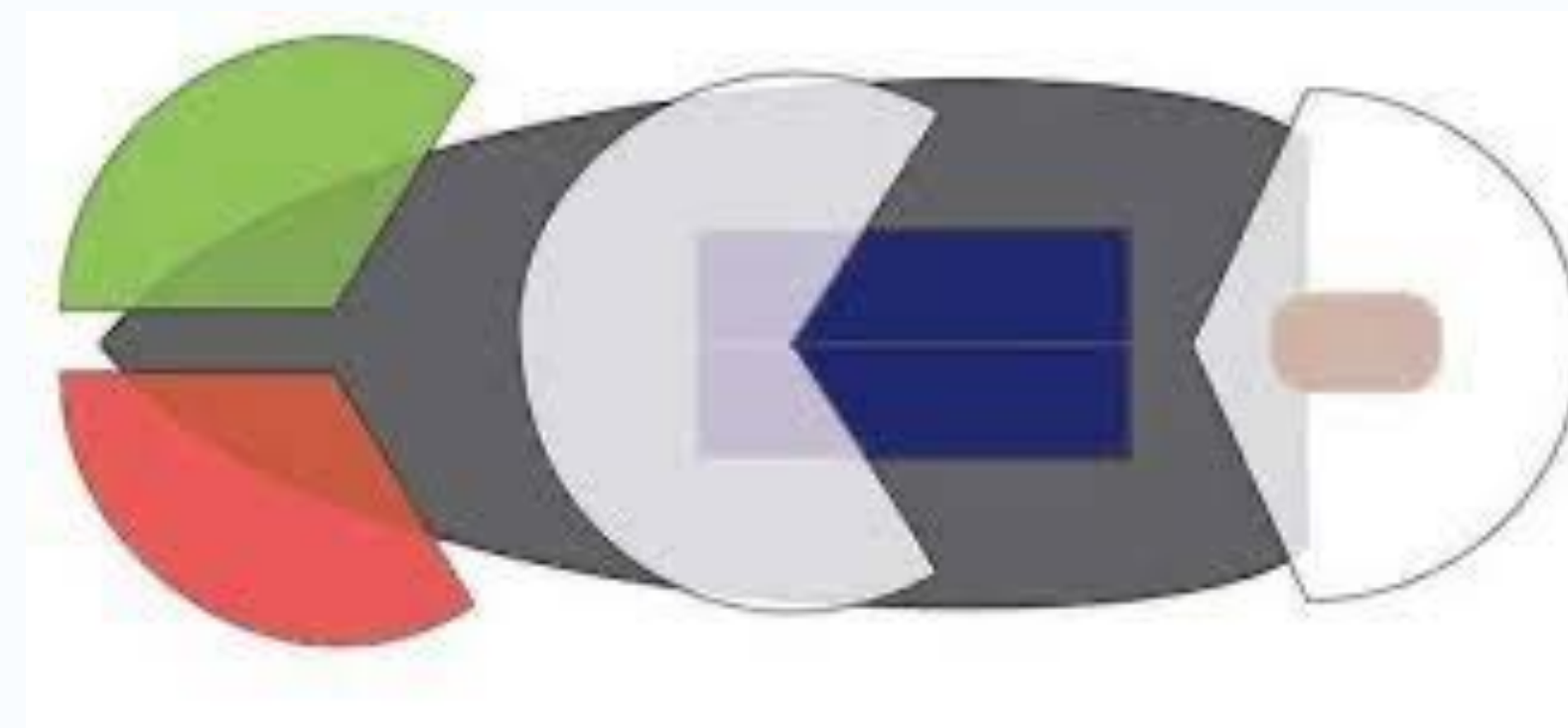

Feux de route dès le coucher du soleil



2024



L'APP DE TRACKING QUI VA **BOOSTER TA** **PRATIQUE**

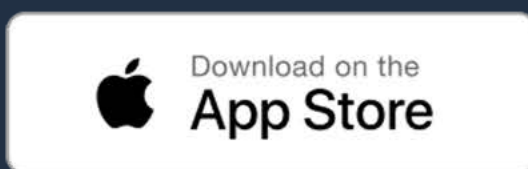

Tracking événementiel depuis un smartphone

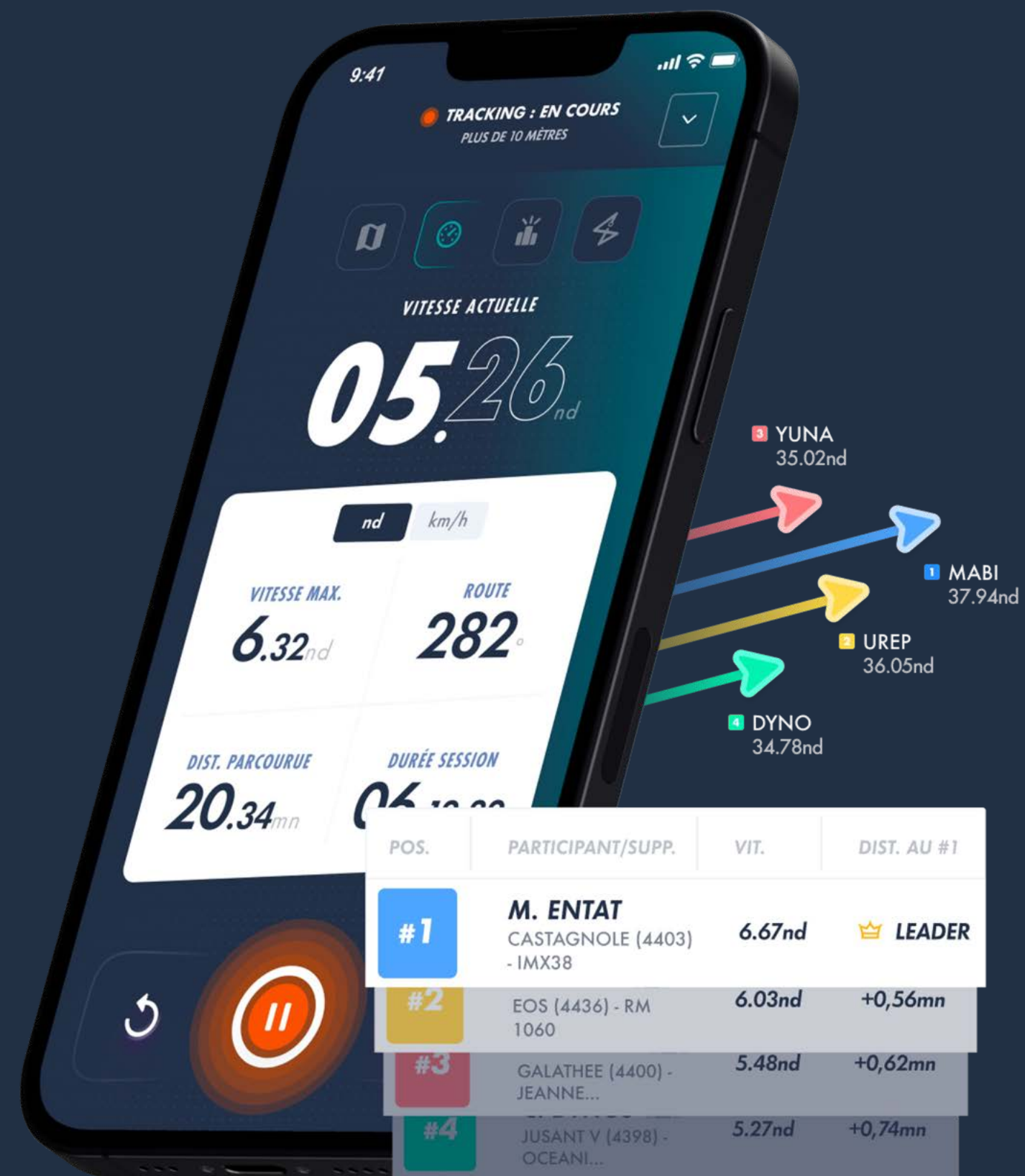

Voile habitable



Voile légère



Windsurf



Kitesurf



Wingsurf



Paddle



Canoë-kayak



Aviron



Pas d'excuse, ça prend 30 secondes 😊



NUMÉRO DE MOBILE

Il sert d'identifiant Surlo. Si tu as déjà un compte associé, nous chargerons ton profil.

+33 07 83 95 81 16



**Télécharge la dernière
version de l'app**



**Crée un compte
(identifiant = num. de mobile)**



**Lance le tracking au ponton ou
sur la plage (sinon tu vas oublier)**

🔥🔥🔥 Très important 🔥🔥🔥



Place ton téléphone à un endroit où tu captes le **signal GPS**



Configure la **géolocalisation en mode "Toujours"**



Assure-toi d'avoir de la **batterie** ou laisse ton téléphone branché



Tracke à plusieurs équipiers pour une meilleure fiabilité

Stationnement à La Trinité-sur-Mer

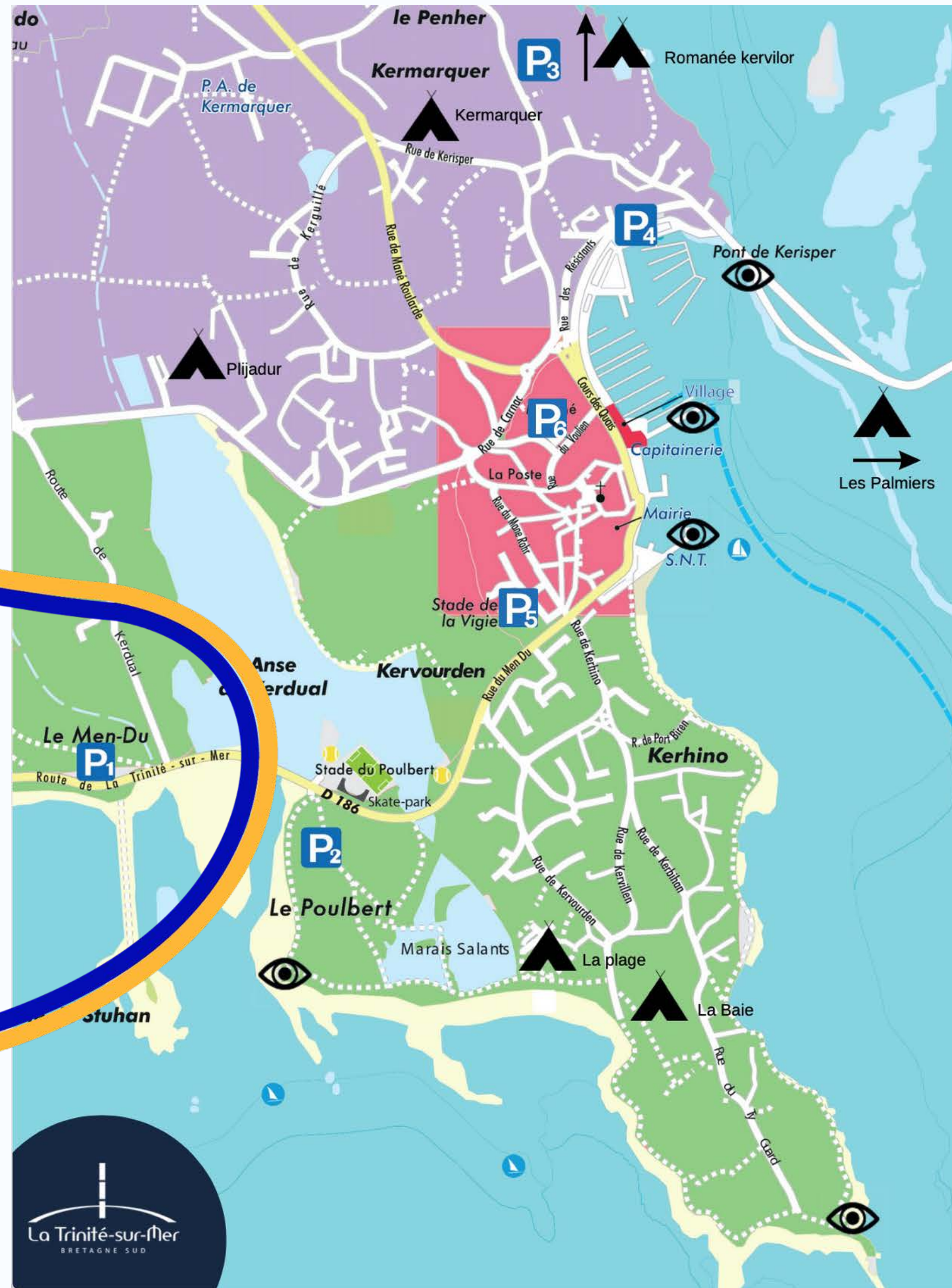

NAVETTES DU TOUR DE BELLE-ÎLE

Gratuit

Le samedi 4 mai 2024
De 6h30 à 9h30 et de 16h00 à 19h00

PARKINGS DESSERVIS PAR LES NAVETTES GRATUITES

- P₁** Le Men Du
100 places
- P₂** Le Poulbert
400 places

PARKINGS SANS NAVETTE

- P₃** Le Penher
160 places
- P₄** Lab'Ocean
40 places
- P₅** La Vigie
70 places
- P₆** Le Voulien
80 places



Les parkings centraux Cours des Quais est réglementé pour le stationnement 30 minutes avec disque.

CIRCULATION DES NAVETTES

- Zone Nord
- Zone Sud
- Zone du Bourg
- Voir les bateaux
- Village
- Camping



Vos Obligations de sécurité

- **Liste d'équipage conforme à l'inscription (Licence + certif med)**
- **Emargement Départ**
- **Emargement Arrivée ou Abandon**

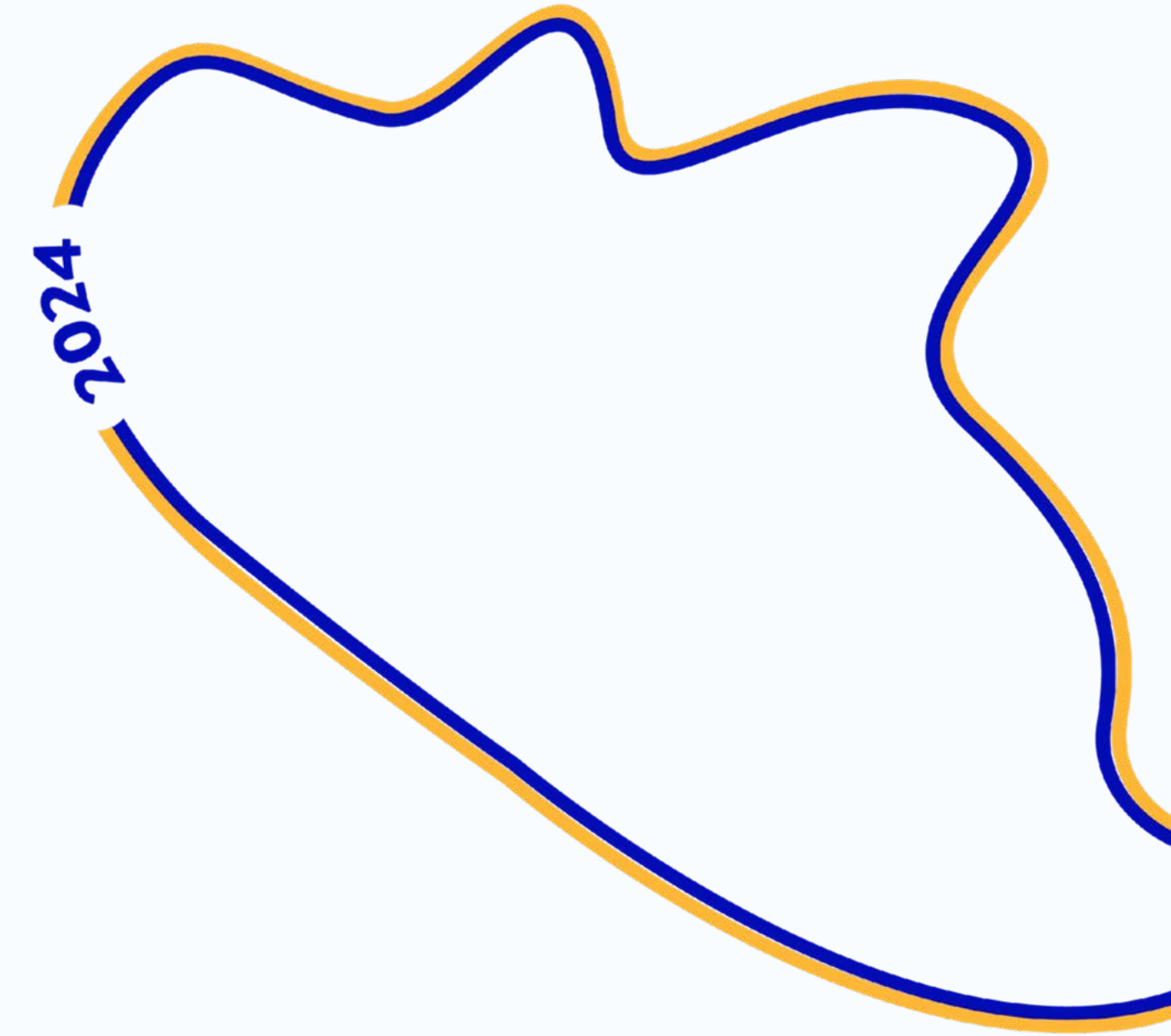

Emargement départ

Jusqu'à
30 min.
avant
départ

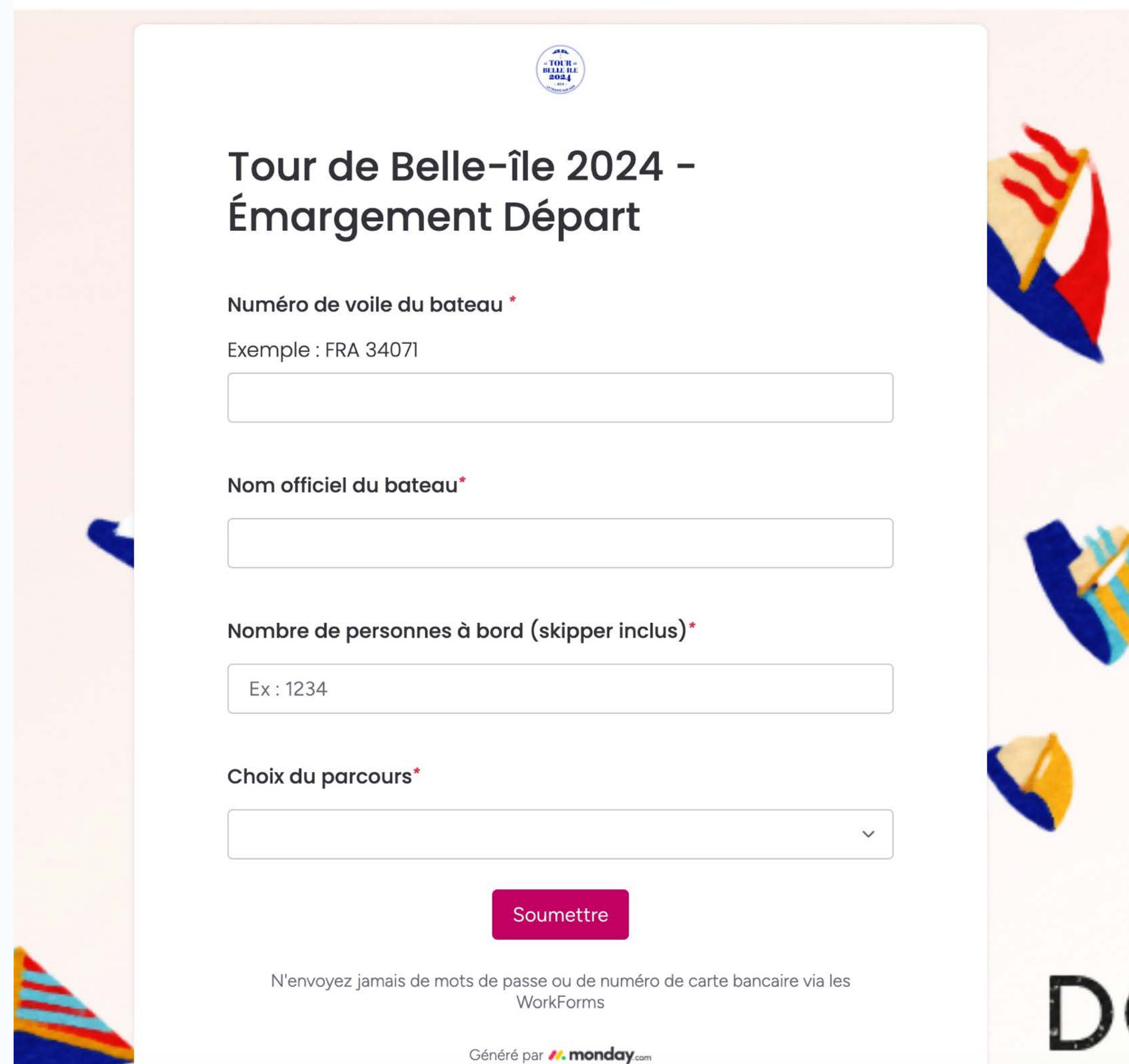



Tour de Belle-île 2024 - Émargement Départ

Numéro de voile du bateau *

Exemple : FRA 34071

Nom officiel du bateau *

Nombre de personnes à bord (skipper inclus) *

Ex : 1234

Choix du parcours *

Soumettre

N'envoyez jamais de mots de passe ou de numéro de carte bancaire via les WorkForms

Généré par  monday.com

Lien dans
les IC

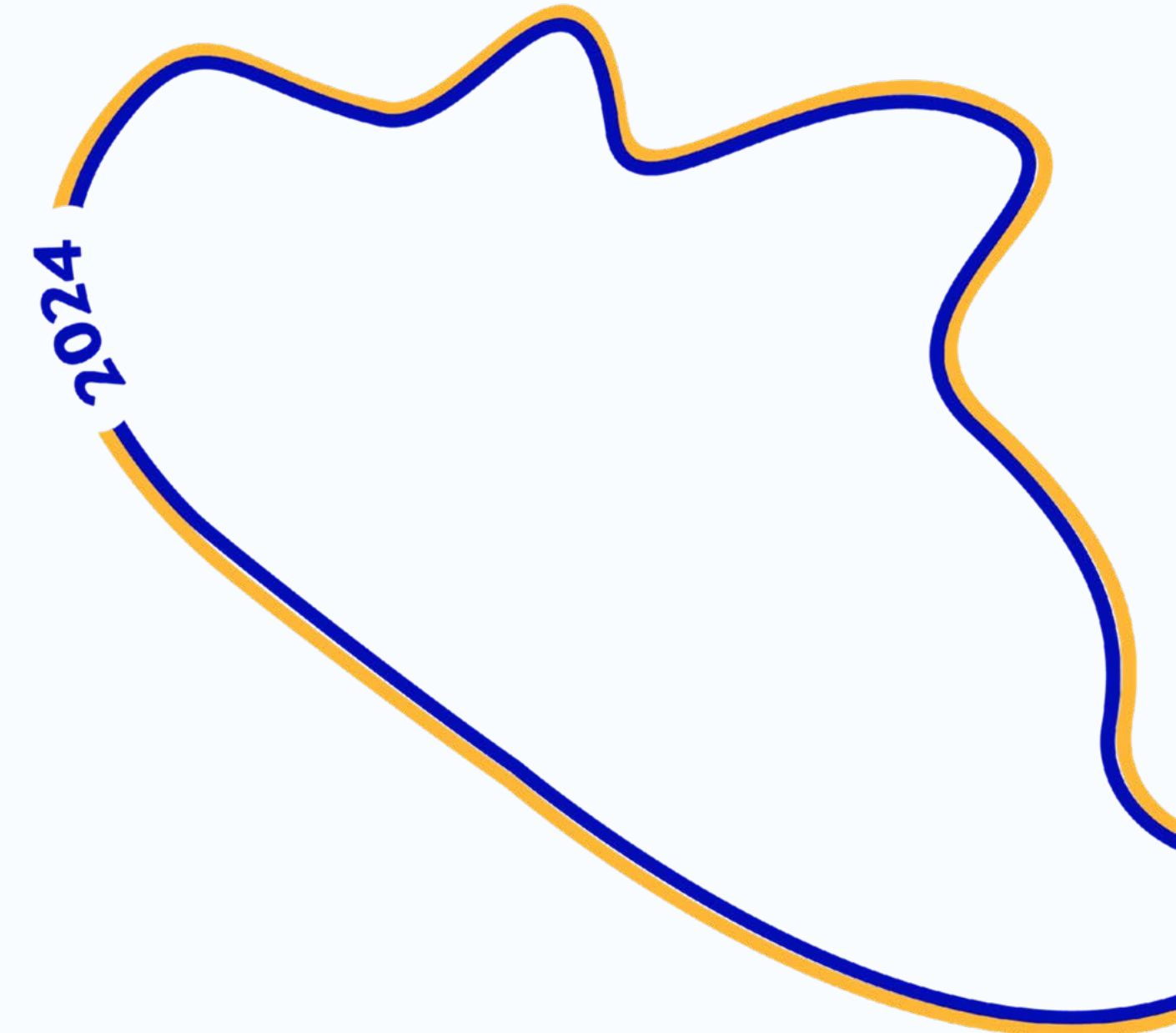

<https://wkf.ms/3JAadQ4>

Sortie du port de La Trinité-sur-Mer

3,5 milles entre Port et Ligne



Organisation départ

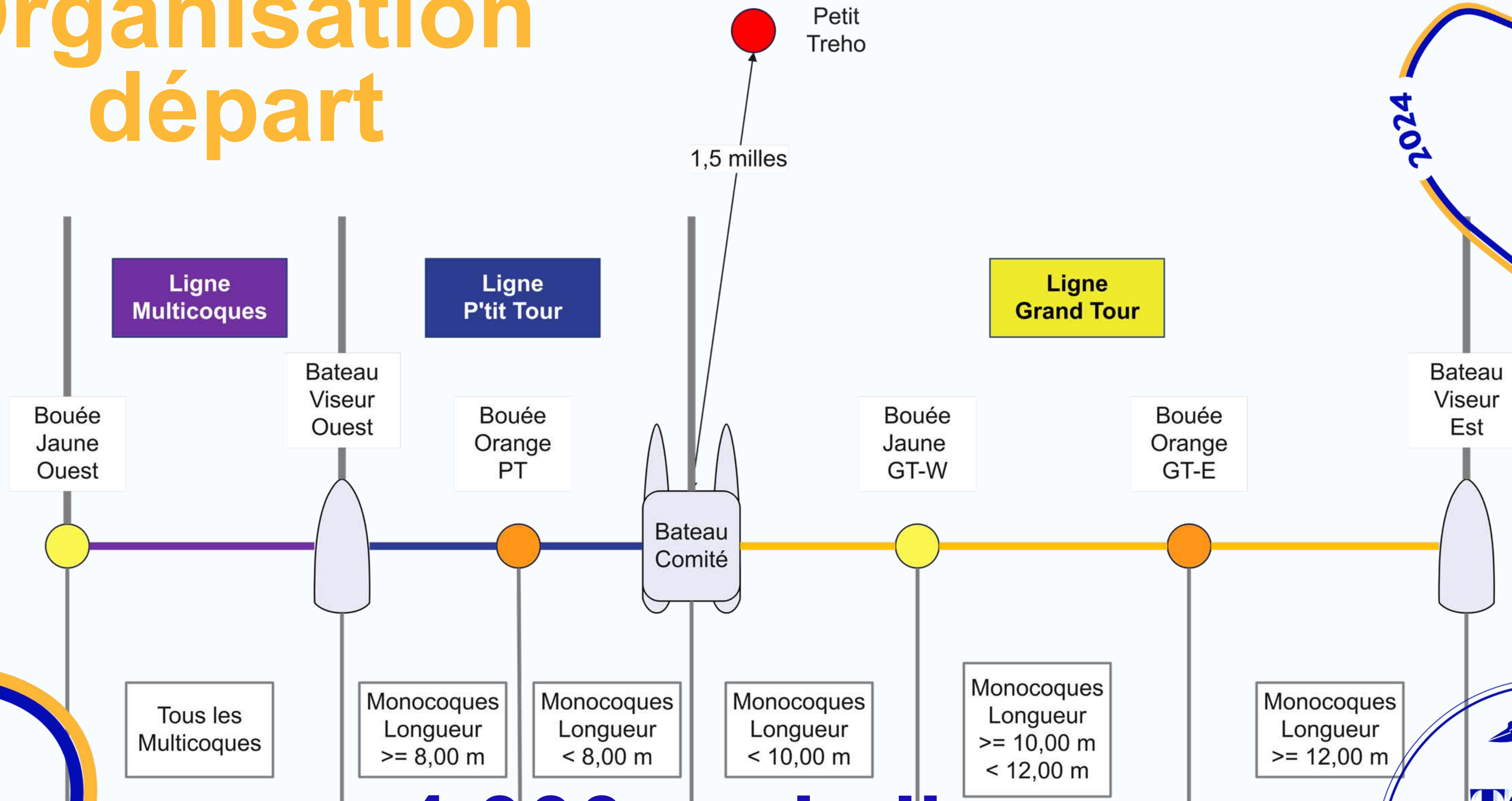









4 000 m de ligne

Direction Chenal de la Teignouse



Procédure départ

10	Envoi du pavillon <u>Organge</u> (Ligne de départ en place)	Pavillon Orange		
5	Envoi Signal D'avertissement	Pavillon <u>TdBI</u> Bleu		
4	Envoi Signal Préparatoire (Les règles de course s'appliquent)	Pavillon Z		
1	Affalé signal Préparatoire	Pavillon Z		
0	Départ Affalé Signal d'avertissement	Pavillon <u>TdBI</u> Bleu		

- **60 minutes** de pénalité pour départ anticipé
- Fermeture de ligne **60 minutes** après le top départ



Bateaux comités



ETOILE
Bateau Comité Central



2024

Bateaux comités départ



KADARN
Bateau Comité
Ouest



NEPTUNE
Bateau Comité Est



Bouée de la Teignouse

**LATERALE BÂBORD
BASSE NOUVELLE
À laisser à tribord à
l'aller**

**Cote à 1m
Basse
Nouvelle
(Retour)**

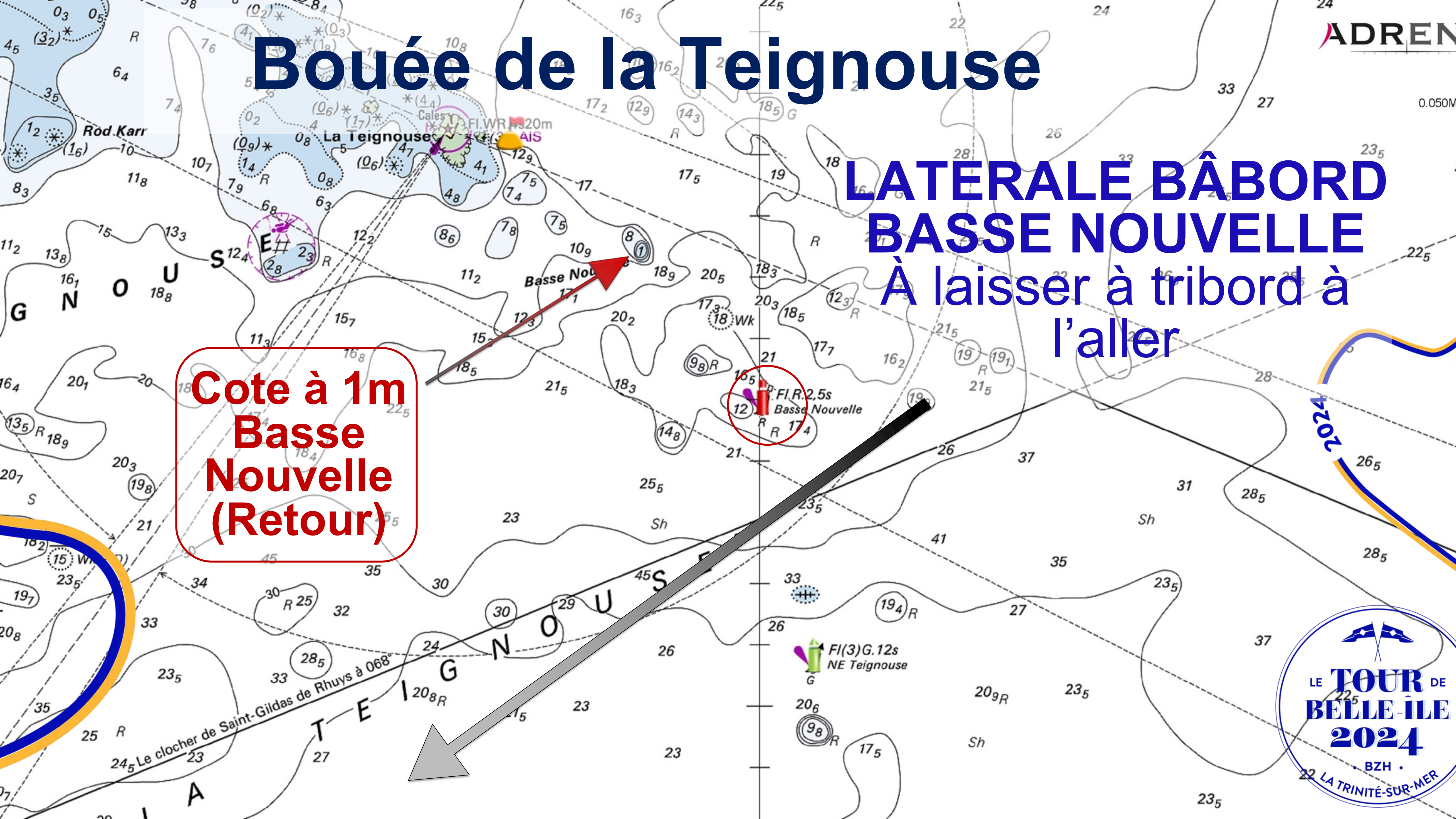

Passage de la Teignouse

2 marques à laisser à tribord

Goué Vas Sud
Cardinale Sud

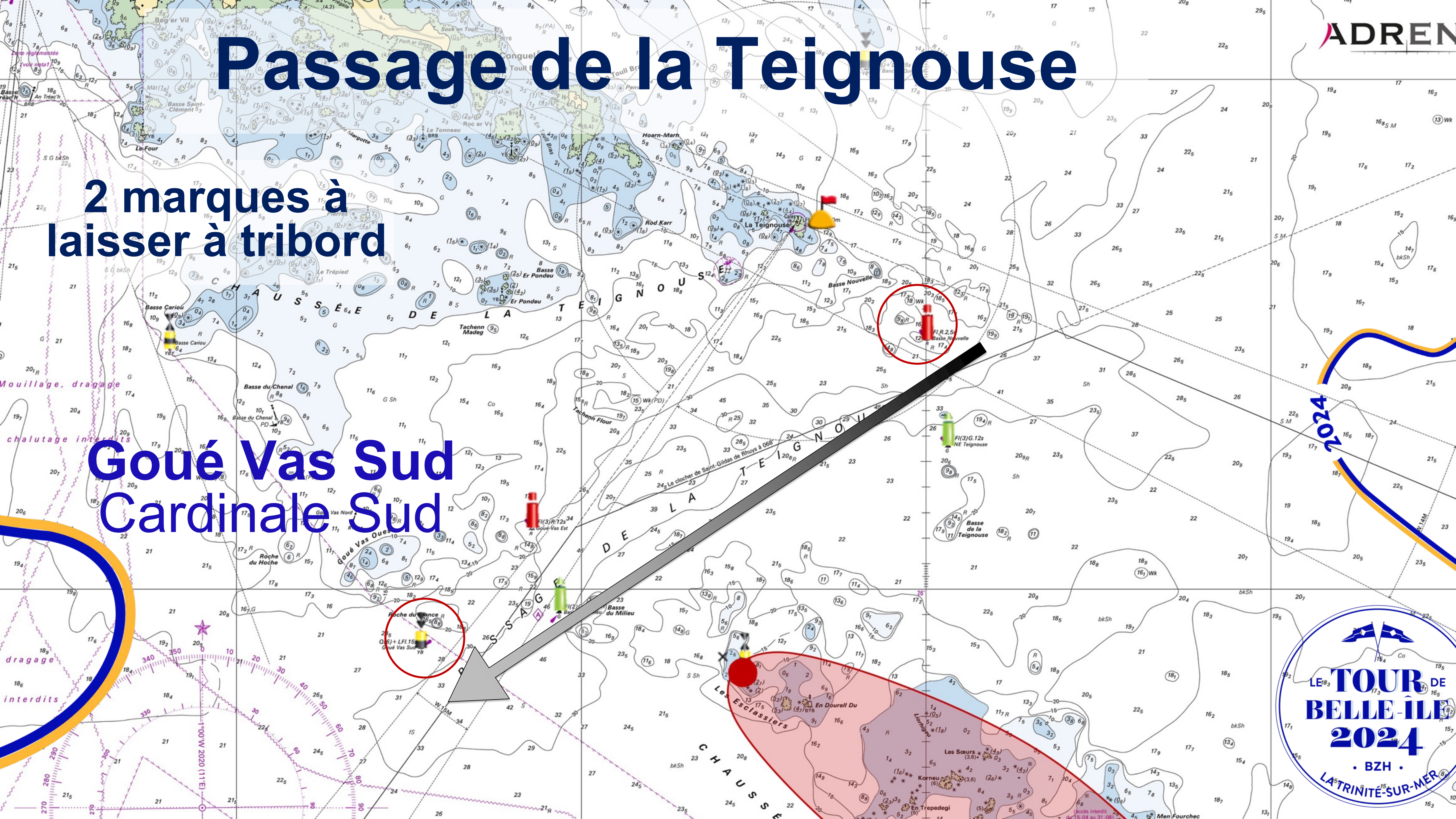

Nord-Ouest Belle Ile (Les Poulains)

Nouvelle position de la bouée

BOUEE JAUNE
Tour pour tous

Ancienne position

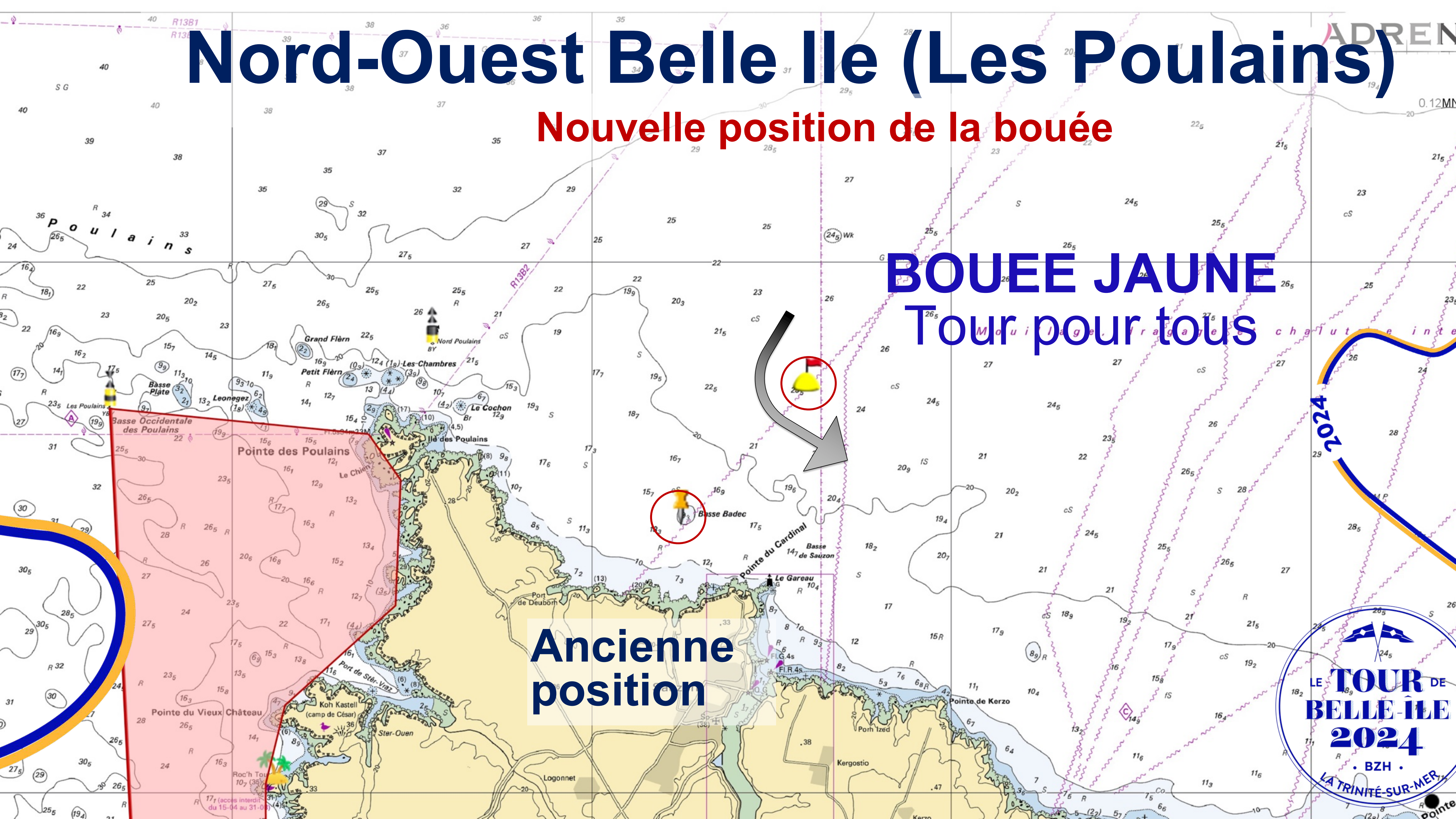

Est Belle Ile (Kerdonis)

Nouvelle position de la bouée

BOUEE JAUNE
Petit tour pour tous

Ancienne position

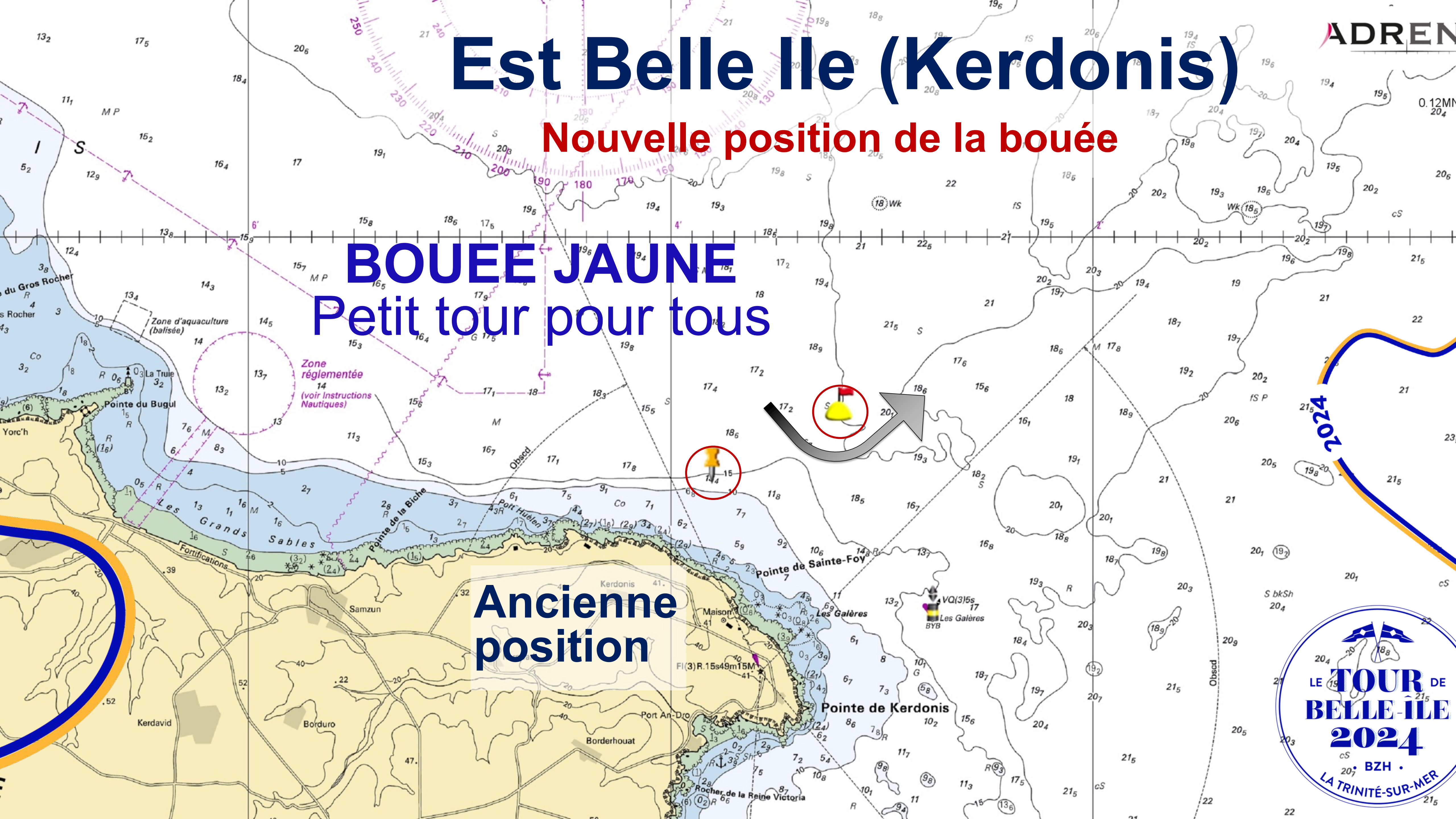

**BOUEE ORANGE
TEIGNOUSE
A laisser à babord**

Retour Baie de Quiberon

**ZONE INTERDITE
Chaussée des
beniguets**

**2 points
Esclassier Ouest
Grand Coin Est**

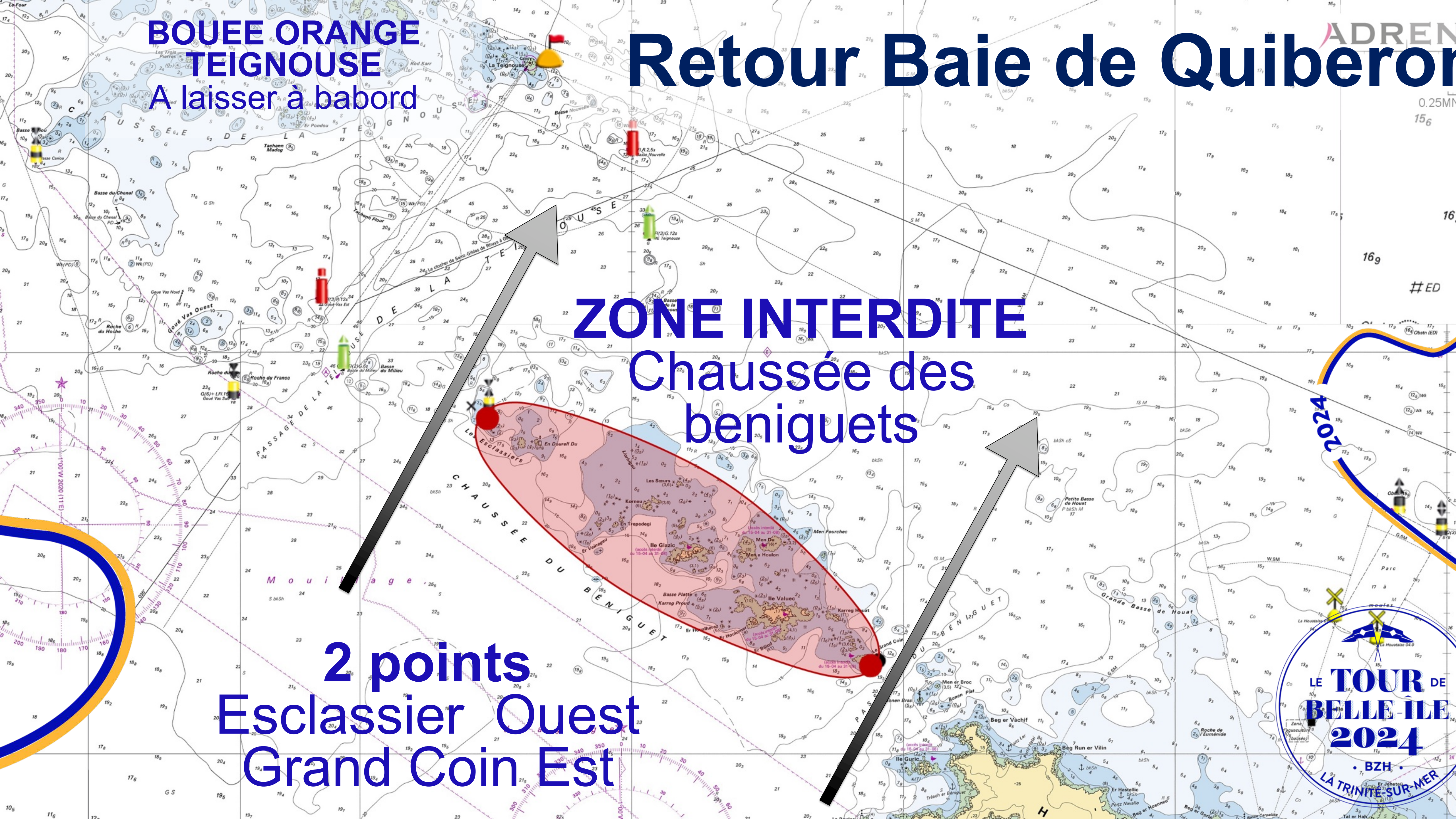

Arrivée

Ligne fermée 14 heures après le départ

Bateau comité
0,4 Milles dans le
sud du Petit Treho

Bateau Viseur
150 mètres environ
dans l'est du Comité

Cagnard à
bâbord

Emargement
Arrivée

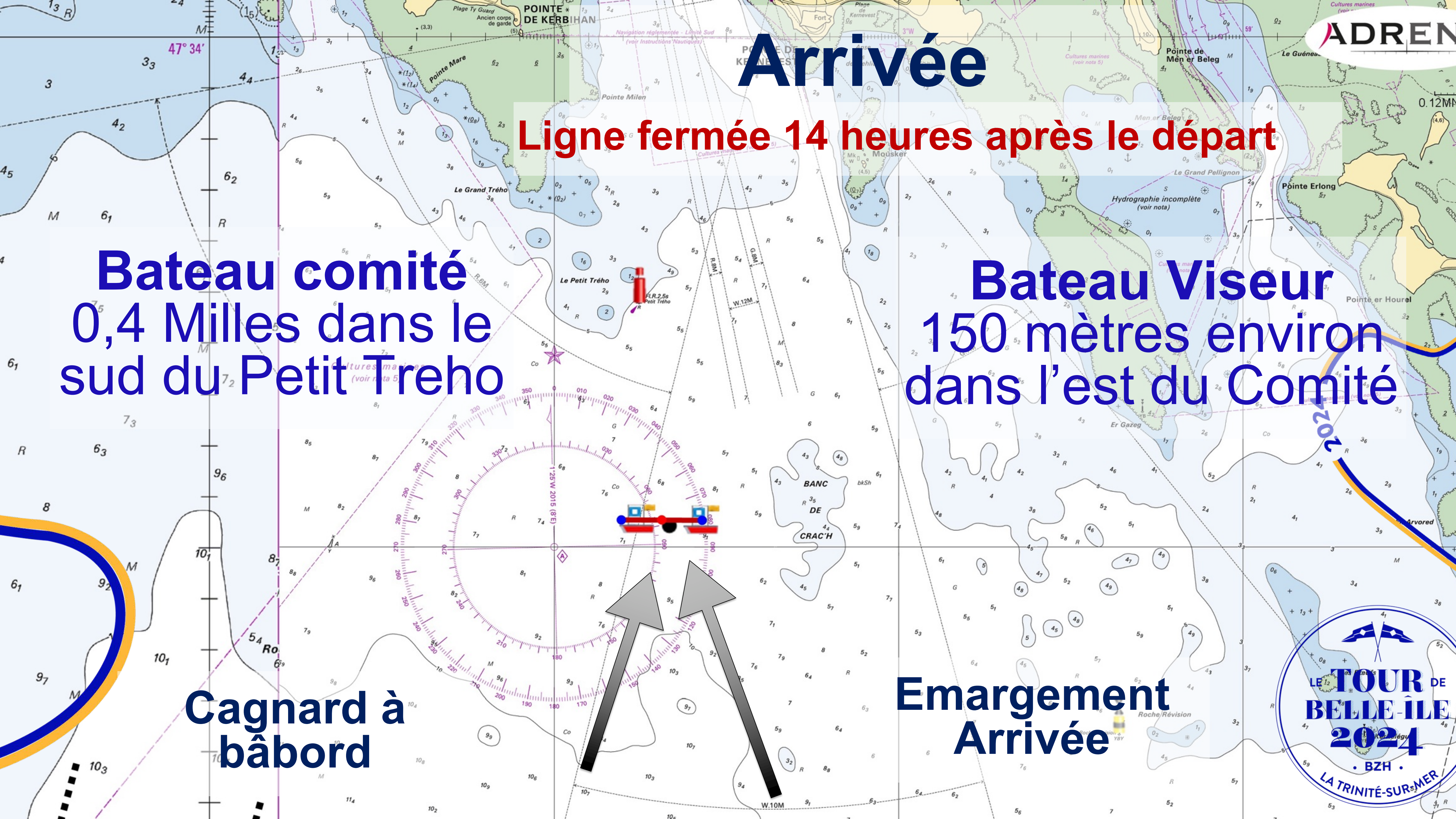

Bateaux comités arrivée



KADARN
Bateau Comité
Ouest



NEPTUNE
Bateau Comité Est



Emargement Arrivée

Immédiatement
après le passage
de ligne

Avec votre
temps de
course

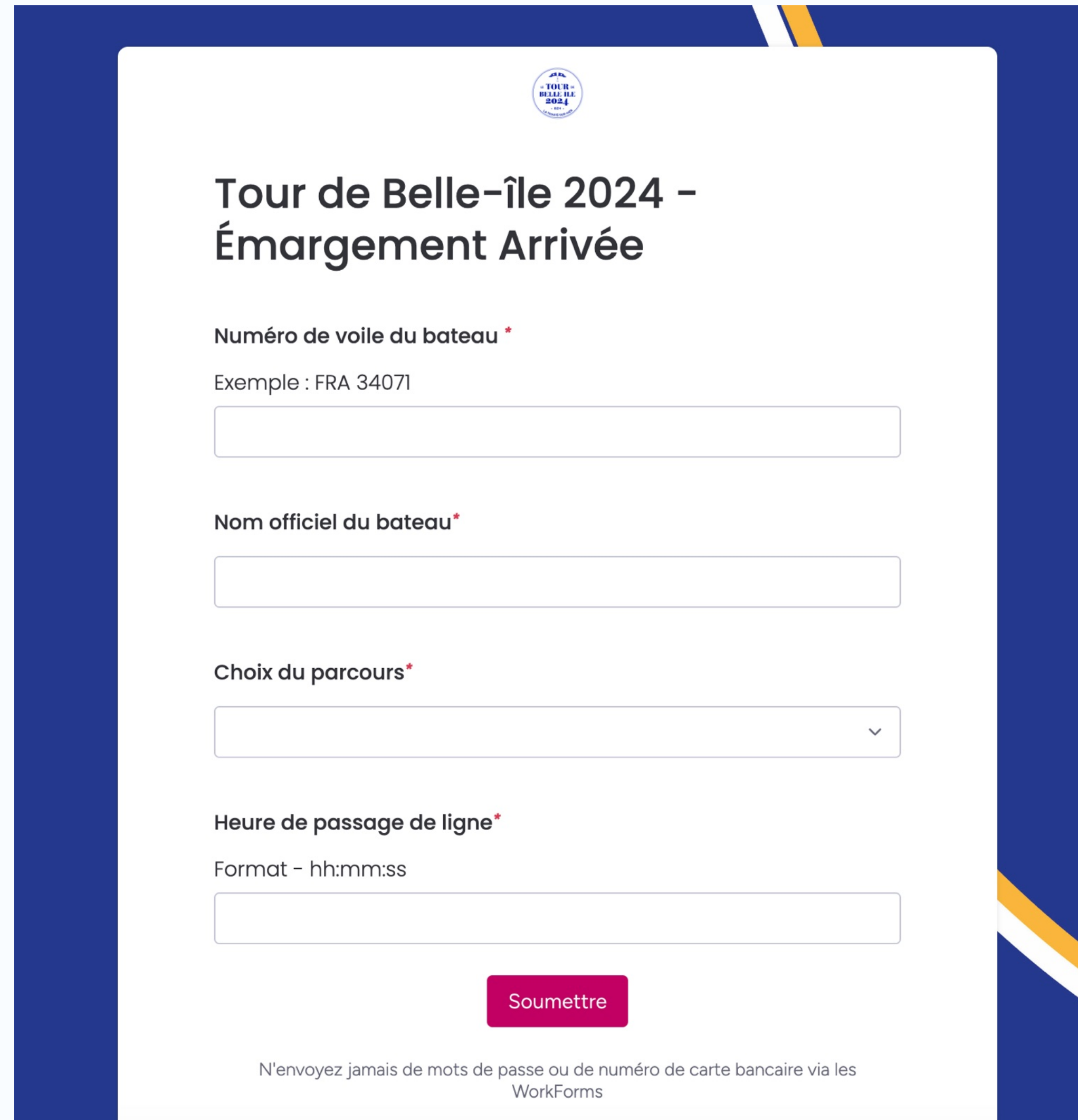

The form is titled 'Tour de Belle-île 2024 - Émargement Arrivée' and features a small logo at the top center. It contains four main input fields: a text box for 'Numéro de voile du bateau' with an example 'FRA 34071', a text box for 'Nom officiel du bateau', a dropdown menu for 'Choix du parcours', and a text box for 'Heure de passage de ligne' with the format 'hh:mm:ss'. A red 'Soumettre' button is located at the bottom right of the form area. Below the button, a small disclaimer reads: 'N'envoyez jamais de mots de passe ou de numéro de carte bancaire via les WorkForms'.

<https://wkf.ms/3Uiw438>



Emargement Abandon

Immédiatement
après votre
décision
d'abandonner

Avec vos
intentions de
destination

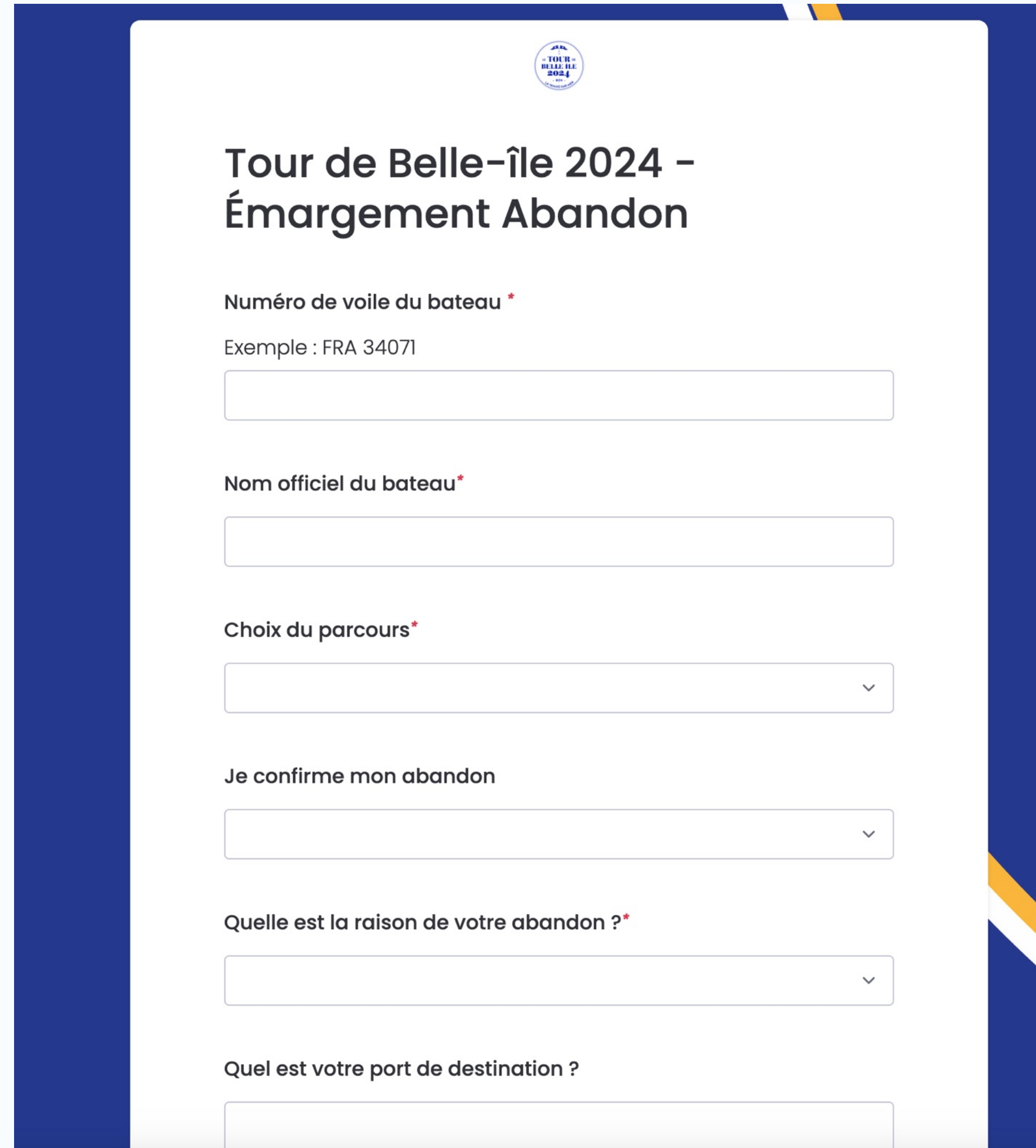

The screenshot shows a web form for the 'Tour de Belle-île 2024 - Émargement Abandon'. At the top center is a circular logo with the text 'LE TOUR DE BELLE-ÎLE 2024'. Below the title, there are several input fields and dropdown menus:

- Numéro de voile du bateau ***: A text input field with the example 'FRA 34071' above it.
- Nom officiel du bateau ***: A text input field.
- Choix du parcours ***: A dropdown menu.
- Je confirme mon abandon**: A dropdown menu.
- Quelle est la raison de votre abandon ? ***: A dropdown menu.
- Quel est votre port de destination ?**: A text input field.

<https://wkf.ms/4bgFK59>



Retour au port de nuit

Bouées Rouges de chenal non éclairée 1 sur 2

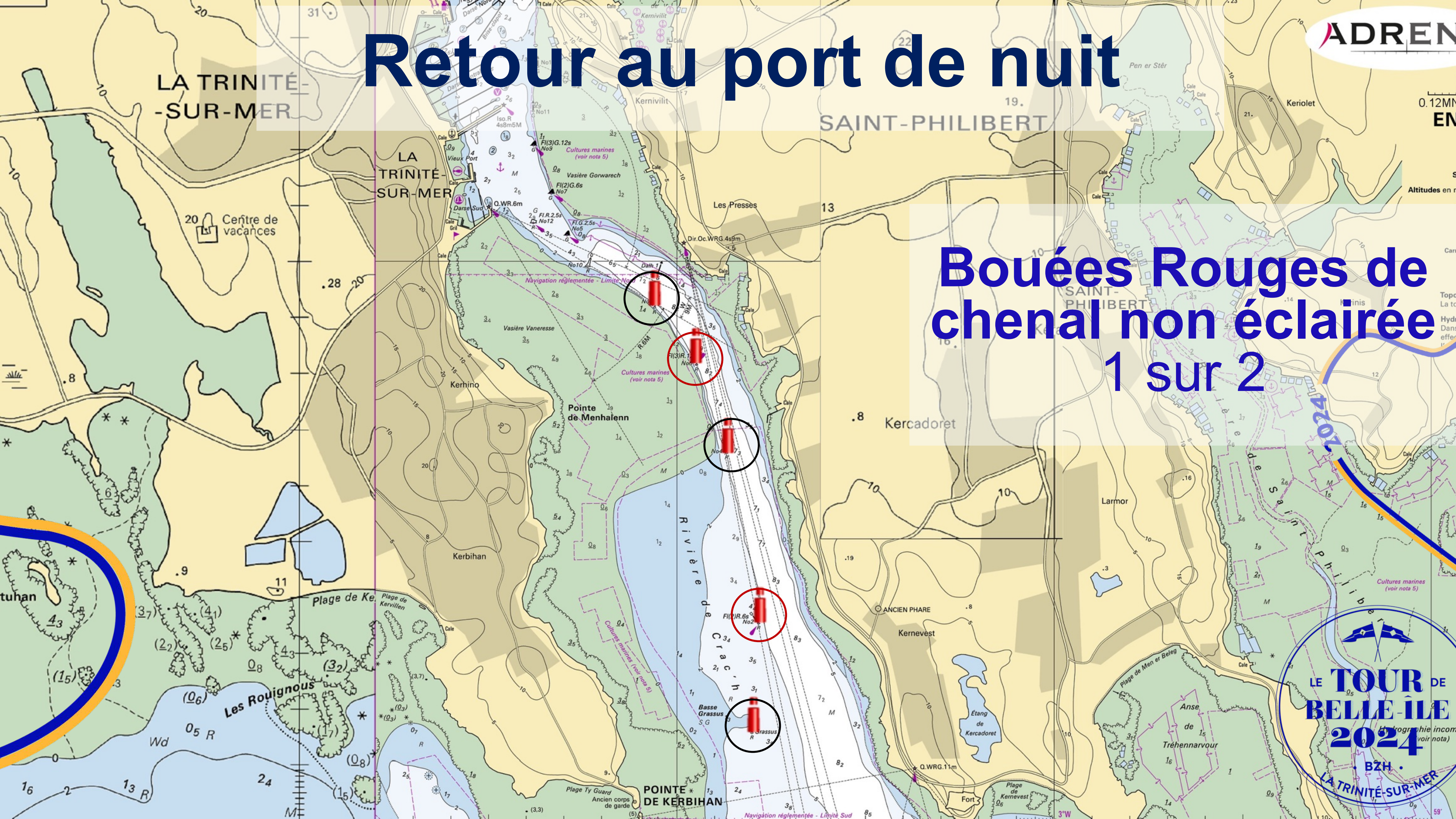

Demande d'assistance

(besoin d'aide mais pas de danger immédiat)

- 1. Appel VHF sur le 72**
- 2. Appel Téléphonique à la Direction de course (06 86 90 94 32)**
- 3. Selon instructions appel sur le 16**

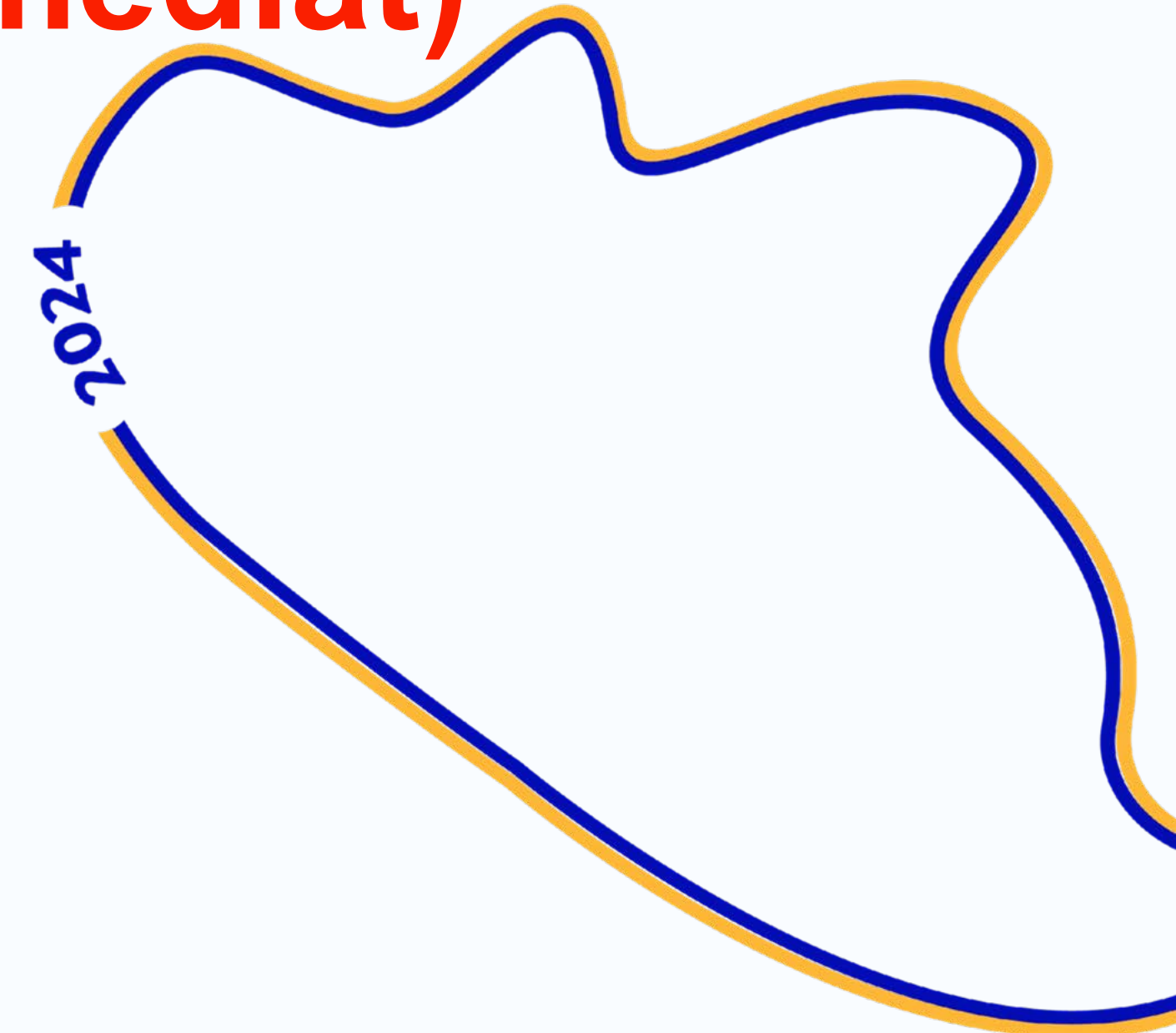

Situation de detresse (danger immediat)

1. Appel VHF sur le 16
2. Déclenchement ASN
(si dispo)
3. Déclenchement Balise
détresse (si dispo)
4. Appel Téléphonique à
la Direction de course
(06 86 90 94 32)
5. Appel sur le 72

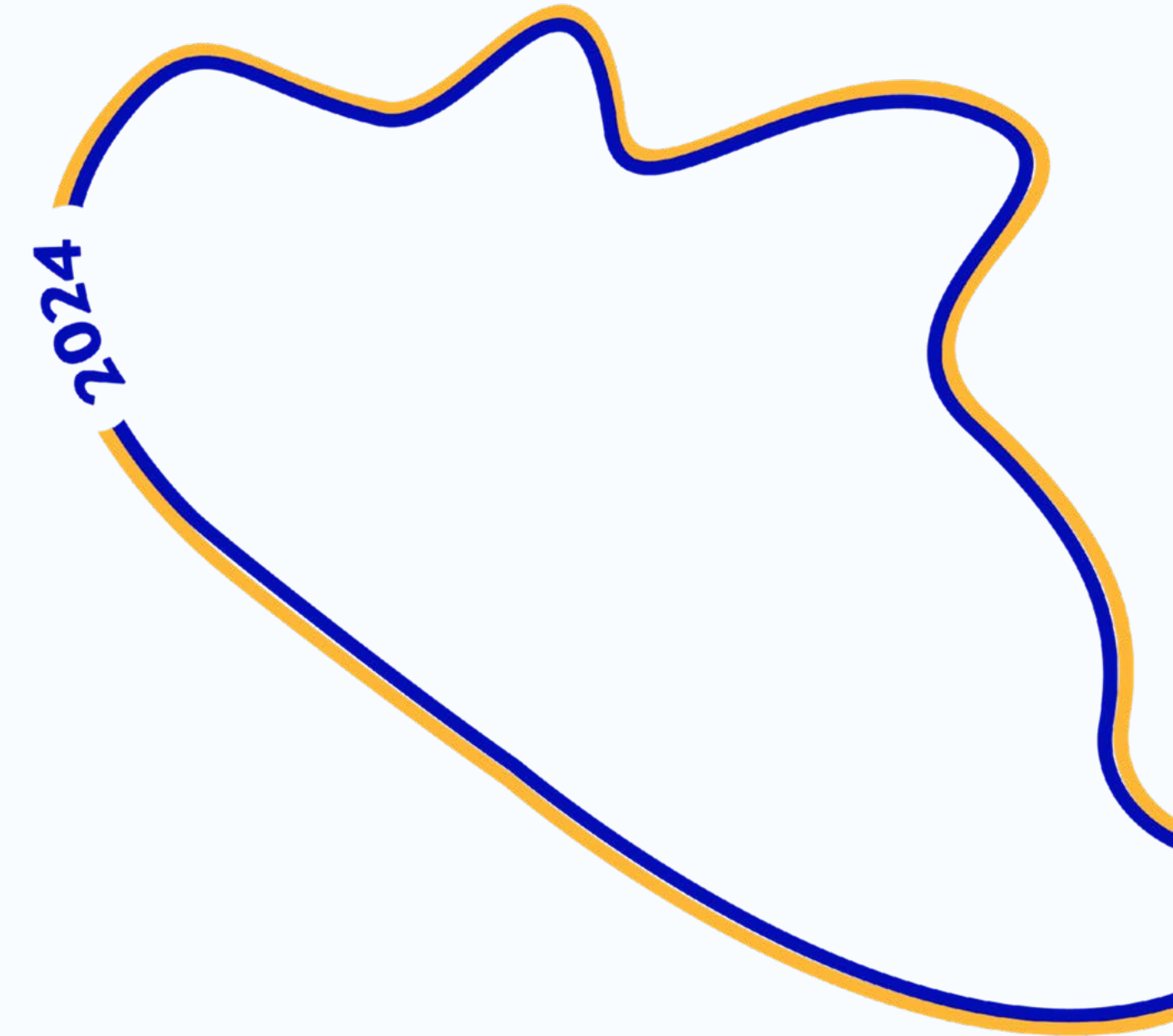

Bateaux Sécurité



SECURITE

OC SPORT
PEN DUICK

15 semi-rigides
répartis sur le parcours
Equipés de pavillons SECURITE



2024

Vedettes SNSM sur plan d'eau

2024



SNS 299
Vedette de La
Trinité-sur-Mer



SNS 142
Vedette de
Quiberon



Accueil sous la tente Orga



A votre retour à La Trinité-sur-Mer

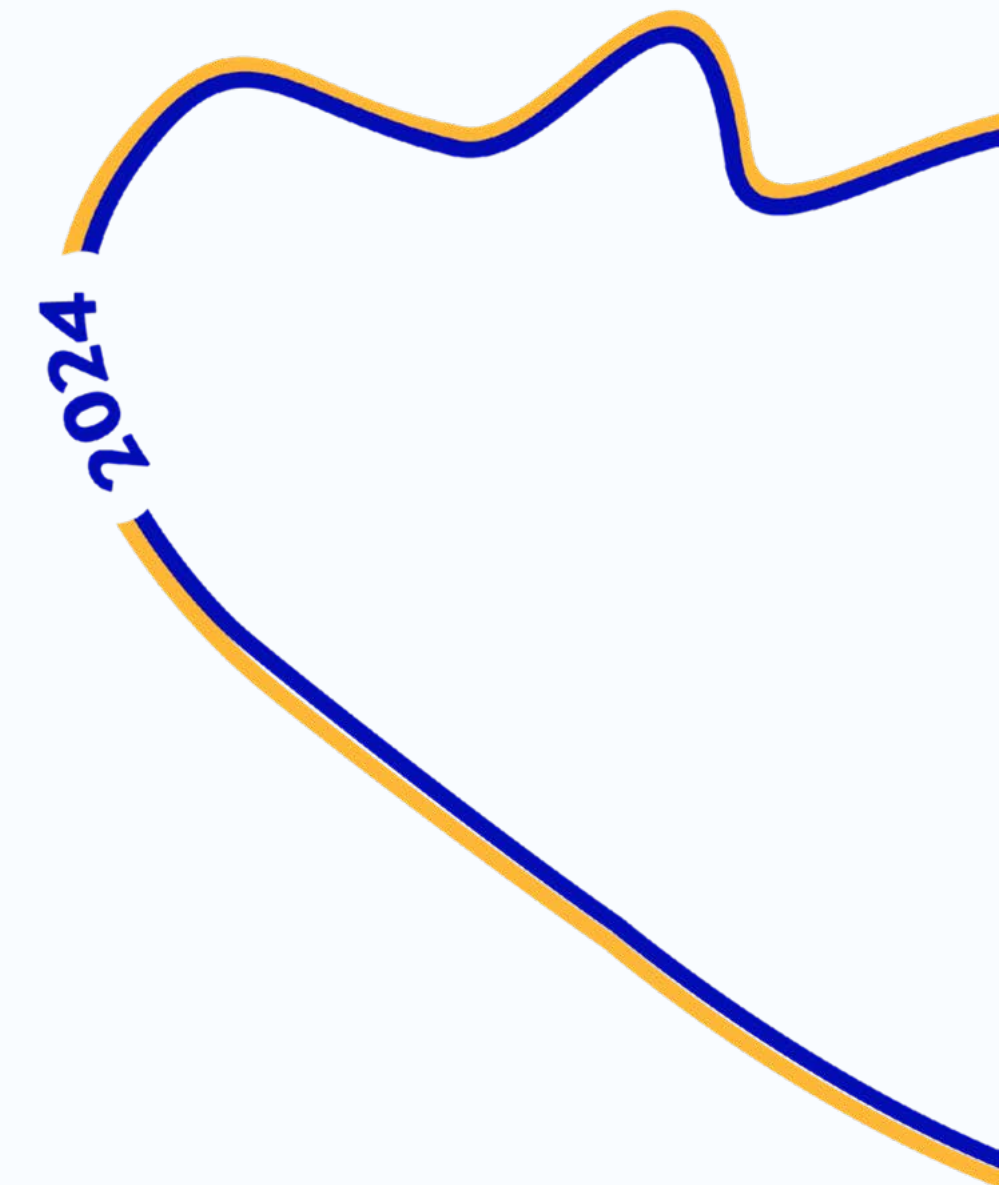

Remise des prix



Dimanche 11h00



2024

